

**Opdrachtgever** Dura Vermeer Bouw Zuid West BV  
**Projectnumme** 49160K  
**Projectnaam:** Museumkwartier te Vlaardingen  
**Datum tekenin** 5/9/23

**Woning typ** Blok 13  
**Getekend:** Bouwnummer 82  
**Gespiegeld:**  
 Onderwerp: Basis opstelling



**Deze tekening is niet bindend**

Er kunnen geen rechten worden ontleend aan de weergave in deze tekening

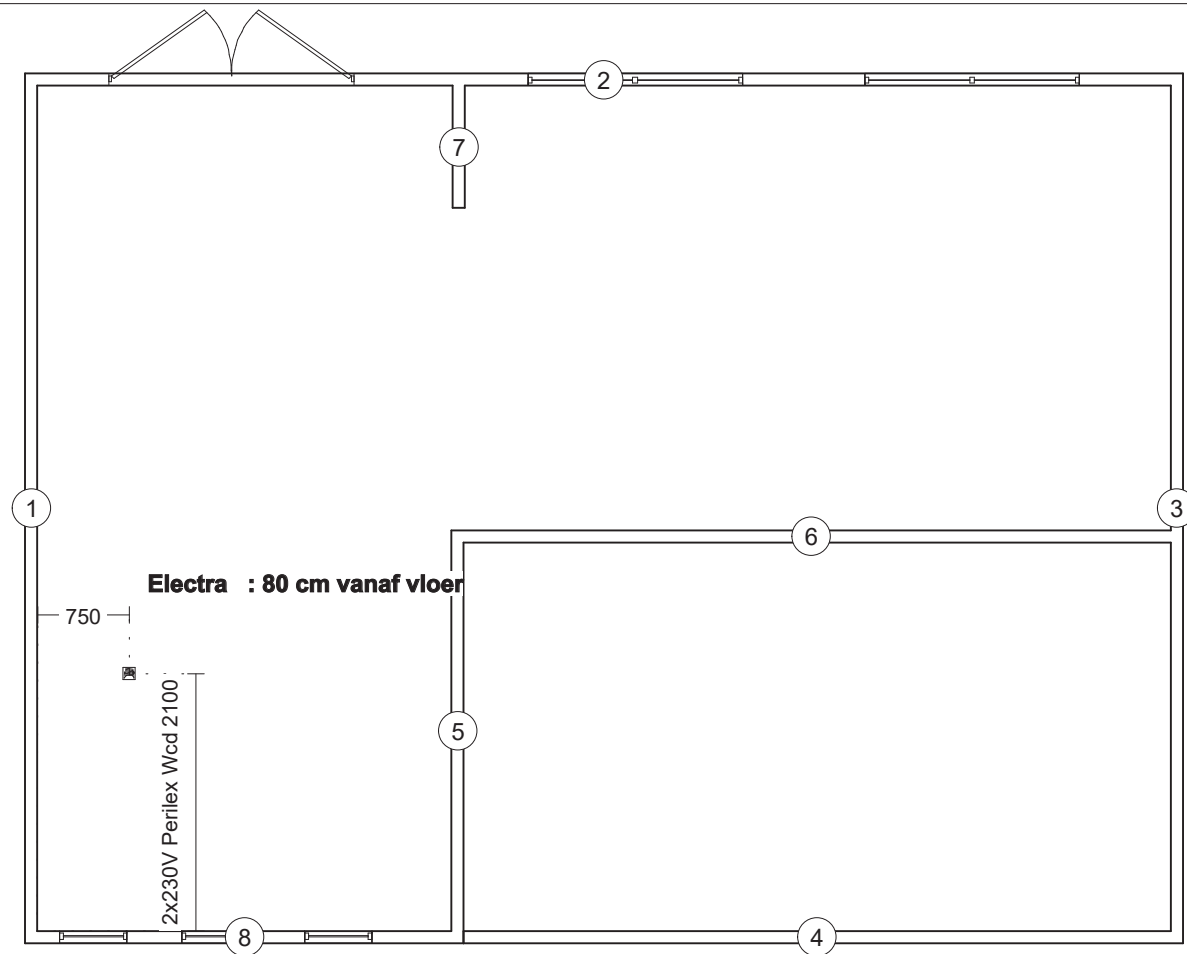

Opdrachtgever **Dura Vermeer Bouw Zuid West BV**  
 Projectnumme **49160K**  
 Projectnaam: **Museumkwartier te Vlaardingen**  
 Datum tekenin **5/9/23**

Woning typ **Blok 13**  
 Getekend: **Bouwnummer 82**  
 Gespiegeld:  
 Onderwerp: **Basis opstelling**



**Deze tekening is niet bindend**

Er kunnen geen rechten worden ontleend aan de weergave in deze tekening

**Muur 5**

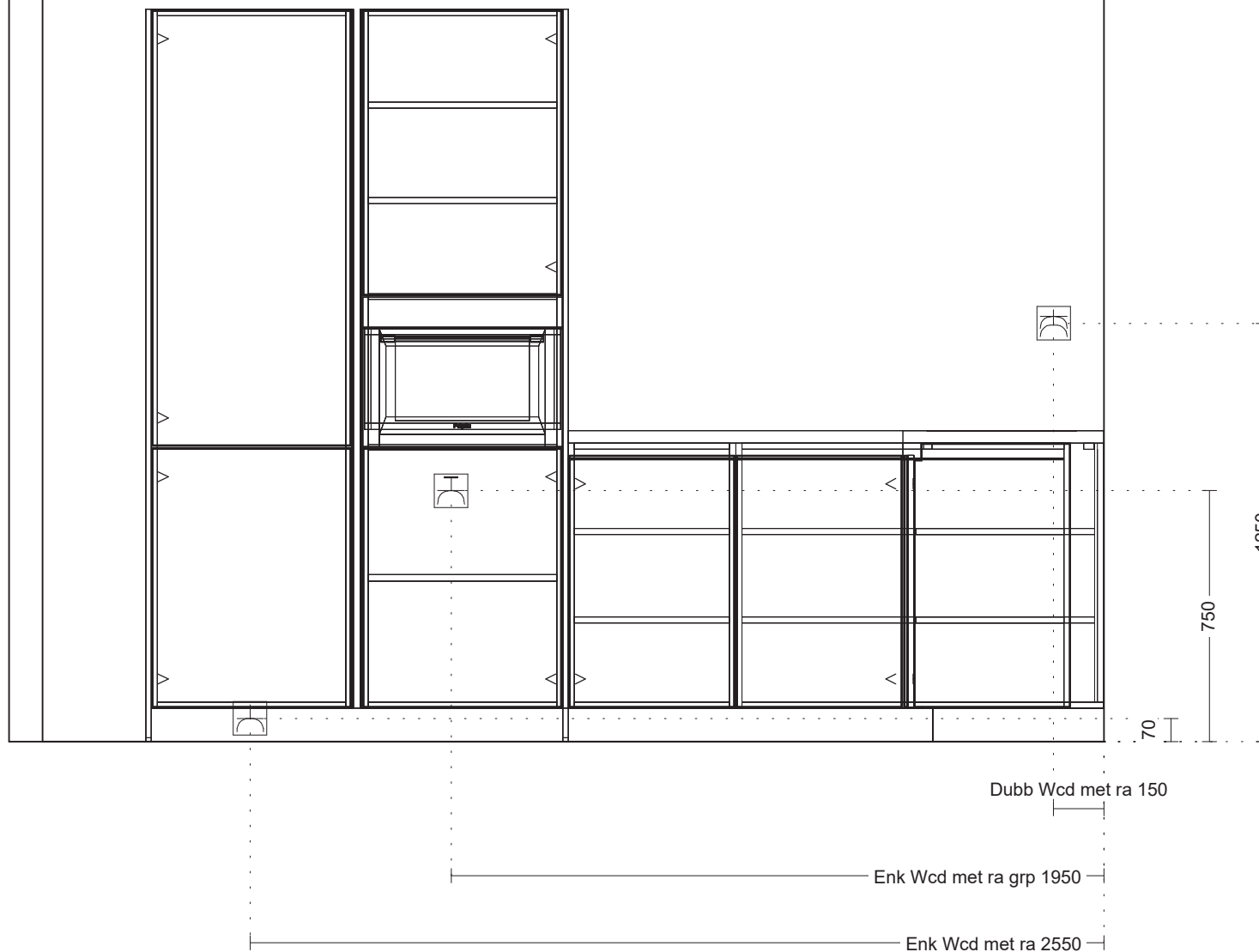

Dubb Wcd met ra 150

Enk Wcd met ra grp 1950

Enk Wcd met ra 2550

**Opdrachtgever** Dura Vermeer Bouw Zuid West BV  
**Projectnumme** 49160K  
**Projectnaam:** Museumkwartier te Vlaardingen  
**Datum tekenin** 5/9/23

**Woning typ** Blok 13  
**Getekend:** Bouwnummer 82  
**Gespiegeld:**  
**Onderwerp:** Basis opstelling



**Deze tekening is niet bindend**

Er kunnen geen rechten worden ontleend aan de weergave in deze tekening

**Muur 8**

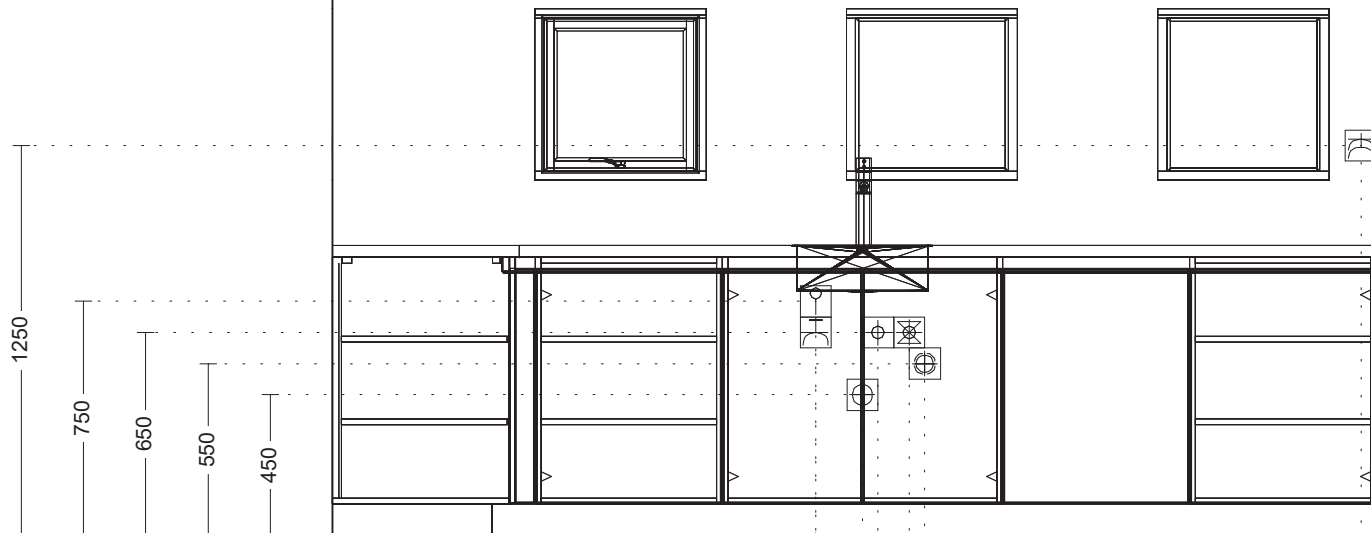

- Enk Wcd met ra grp 1550 —
- Loze leiding 1550 —
- Afvoer 50mm 1700 —
- Warmwater op muurplaat 1750 —
- Koudwater op muurplaat 1850 —
- Wateraansl v.w.m. 1900 —
- Dubb Wcd met ra 3300 —

**Opdrachtgever** Dura Vermeer Bouw Zuid West BV  
**Projectnumme** 49160K  
**Projectnaam:** Museumkwartier te Vlaardingen  
**Datum tekenin** 5/9/23

**Woning typ** Blok 13  
**Getekend:** Bouwnummer 82  
**Gespiegeld:**  
Onderwerp: Basis opstelling



**Deze tekening is niet bindend**

Er kunnen geen rechten worden ontleend aan de weergave in deze tekening